

- Simboli turistici Tourist signs**
- Punto informativo / Tourist information office
 - Museo/Museum
 - Palazzo storico, Villa / Historical palace, Villa
 - Chiese / Churches
 - Ponte storico / Historical bridge
 - Fortificazioni / Fortresses
 - Area di sosta camper / Equipped areas for vans
 - Rifugio / Mountain shelter
 - Mulino / Mill
 - Albero monumentale / Monumental tree
 - Sorgente principale / Main spring
 - Fonti secondarie / Minor spring
 - Doline / Doline

- Legenda Signs**
- Autostrade / Motorways
 - Strade principali / Main streets
 - Carreggiabili, sentieri / Cartroads, paths
 - Aree protette / Protected areas
 - Strade importanti / Important streets
 - Altre strade / Other streets
 - Ferrovie / Railway
 - Confini comunali / Municipalities borders

scala 1:50.000



I percorsi nella Provincia di Prato

- 1 L'ippovia della Provincia di Prato attraverso i grandi spazi verdi
- 2 Prima di noi gli etruschi
- 3 Le grandi ville medicee
- 4 I segni del contemporaneo
- 5 Percorsi golosi
- 6 Tra qualità e tradizione
- 7 La città di Prato

PROVINCIA di PRATO

carta turistica

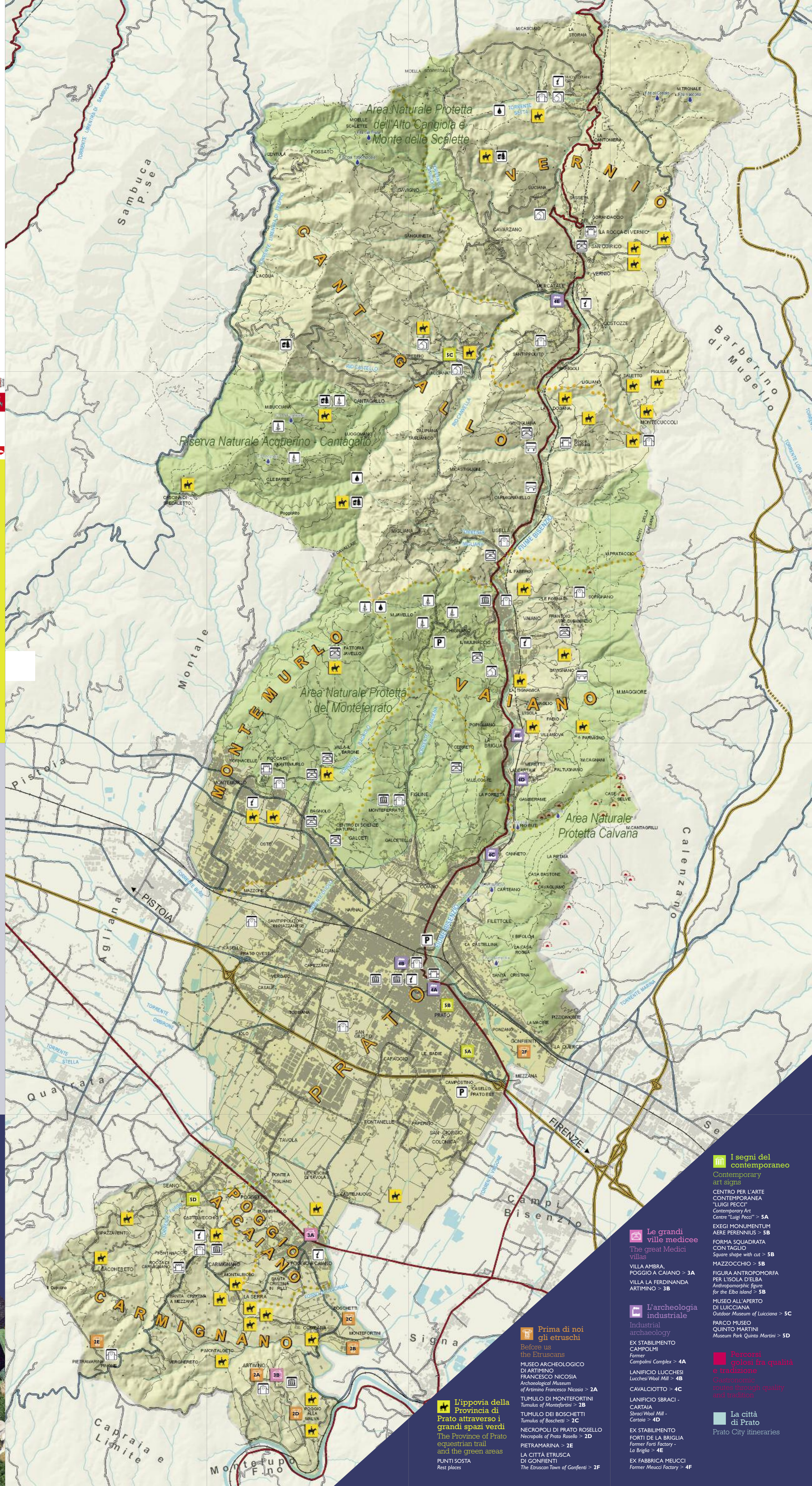

- I segni del contemporaneo**
Contemporary art signs
- CENTRO PER L'ARTE CONTEMPORANEA "LUIGI PECCI" - Contemporary Art Centre "Luigi Pecci" -> 5A
 - EXEGI MONUMENTUM AERE FERENIUS -> 5B
 - FORMA QUADRATA CON TAGLIO - Square shape with cut -> 5B
 - MAZZOCCHIO -> 5B
 - FIGURA ANTROPOMORFA PER L'ISOLA DELBA - Anthropomorphic figure for the Elba island -> 5B
 - MUSEO ALL'APERTO DI LUCCIANA - Outdoor Museum of Lucciana -> 5C
 - PARCO MUSEO QUINTO MARTINI - Museum Park Quinto Martini -> 5D
- Le grandi ville medicee**
The great Medici villas
- VILLA AMBRA, POGGIO A CAIANO -> 3A
 - VILLA LA FERDINANDA ARTIMINO -> 3B
- L'archeologia industriale**
Industrial archaeology
- EX STABILIMENTO CAMPOLMI - Former Campolmi Complex -> 4A
 - LANIFICIO LUCCHESI - Lucchesi Wool Mill -> 4B
 - CAVALCIOTTO -> 4C
 - LANIFICIO SBRACI - CARTAIA - Stracci Wool Mill - Cartaia -> 4D
 - EX STABILIMENTO FORTI DELLA BRIGLIA - Former Forti Factory - La Briglia -> 4E
 - EX FABBRICA MEUCCI - Former Meucci Factory -> 4F
- Prima di noi gli etruschi**
Before us the Etruscans
- MUSEO ARCHEOLOGICO DI ARTIMINO - FRANCESCO NICOSIA - Archaeological Museum of Artimino Francesco Nicosia -> 2A
 - TUMULO DI MONTEFORTINI - Tumulus of Montefortini -> 2B
 - TUMULO DEI BOSCHETTI - Tumulus of Boschetti -> 2C
 - NECROPOLI DI PRATO ROSELLO - Necropolis of Prato Rosello -> 2D
 - PIETRAMARINA -> 2E
 - LA CITTÀ ETRUSCA DI GONFIENTI - The Etruscan Town of Gonfienti -> 2F
- L'ippovia della Provincia di Prato attraverso i grandi spazi verdi**
The Province of Prato equestrian trail and the green areas
- PUNTI SOSTA**
Rest places

